

# Düsseldorfer Schach-Mitteilungen



Herausgeber : Schachbezirk Düsseldorf  
Redakteur : Gerhard Nachtmann  
Am Hohen Weg 15  
4040 Neuss 1, Tel. 02131/50145  
Redaktionsschluß : 20.08.92 für die kommende Ausgabe

36. Jahrgang

Juli/August 1992

Nr. 362/363

## An die Vorsitzenden, Spielleiter und Mannschaftsführer der Vereine

Zur neuen Spielsaison 92/93 begrüße ich Sie recht herzlich, ich hoffe Sie haben einen erholsamen Urlaub hinter sich (oder noch vor sich)! Wie in der Vergangenheit, weise ich nochmals darauf hin, daß auch in der kommenden Spielzeit die Spielberichtsarten der **Regionalliga und Verbandsliga** zusätzlich an meine o.g. Adresse einzusenden sind, um Geldbußen zu vermeiden und die Veröffentlichungen zu gewährleisten.

Zu allen weiteren spieltechnischen Regelungen beachten Sie bitte die Ausschreibung zur Bezirksmannschaftsmeisterschaft auf Seite 2 in dieser Ausgabe. Ich hoffe auch für 92/93 auf wiederum reibungslose Zusammenarbeit und sende von dieser Stelle meine besten Grüße an die Vereine...

gez. Gerhard Nachtmann (Düsseldorfer Schachmitteilungen - Redakteur)

## Die Damenwartin gibt bekannt

Das Turnier um den **Anny-Hecker-Pokal** beginnt am Samstag, dem 5.9.1992 um 15:00 Uhr in Ratingen im Städtischen Jugendhaus, Stadionring 9. Als weitere Termine sind der 12. und 26.9.92 vorgesehen. Meldeschluß ist 15 min. vor Beginn. Für die **Bezirkseinzelsmeisterschaft der Damen** wird ein Ausrichter gesucht. Benötigt werden 5 bis 7 Termine von 10/92 - 12/92. Ausrichterinteressenten melden sich bitte bis zum 30.08.1992 (Poststempel).

gez. Eva Klöckner, Cüppersweg 3, 4030 Ratingen, 02102/843470 (Damenwartin)

## DSB-Spielmaterial-Aktion

Der DSB und sein Partner CITROEN starten zur neuen Saison eine **Spielmaterial-Aktion** für die Vereine. Angeboten werden 8 Sätze Figuren, 8 Schachbretter, 200 Partieformulare und 1 CITROEN-Handbuch "Schach in Deutschland 91/92". Der Wert eines jeden Sets beträgt **DM 470,-**. Durch die Beteiligung von CITROEN ist der DSB in der Lage, jedes Set den Vereinen zum Preis von **DM 150,-** anzubieten. Es stehen 200 Sets zur Verfügung, bei **Übernachfrage** erfolgt Auslosung. Bestellungen (nur 1 Set möglich) richten Sie bitte bis zum 01.09.92 an den Deutschen Schachbund-Wirtschaftsdienst GmbH, Breitenbachplatz 17-19, 1000 Berlin 33.

## Der 2.Spielleiter gibt bekannt

### Turnierordnung der Bezirks-Mannschaftsmeisterschaft 1992/93

Für die Mannschaften der überbezirklichen Spielklassen (Regionalliga/Verbandsliga/Verbandsklasse) sind die von den für diese Spielklassen zuständigen Spielleitern ergangenen Richtlinien maßgeblich. Für die Mannschaften auf Bezirksebene hat der Spielausschuß des Schachbezirks Düsseldorf ergänzend zur BTO folgende Regelungen getroffen:

**1 Beginn** aller Mannschaftskämpfe ist 10:00 Uhr. **2 Die Bedenkzeit** beträgt (wie bisher) für 50 Züge 2½ Stunden und für jede weiteren 20 Züge 1 Stunde je Spieler. **3 Die Turnieruhren** sind bei Partiebeginn einheitlich auf 3:29 bei jedem Spieler einzustellen. **4** Es sind nur **Partieformulare** mit mindesten 50 Zügen auf der 1.Seite zu verwenden. **5 Der Abbruch zur Hängepartie** kann frühestens nach 5 Stunden Gesamtspieldauer, danach aber jederzeit erfolgen. Hängepartien werden nicht abgeschätzt. **5.1** Der den Abbruch wünschende Spieler muß zur **Fortsetzung der Hängepartie** zum Gegner reisen. **5.2** Eine wieder aufgenommene Hängepartie kann frühestens nach weiteren 4 Stunden Gesamtspieldauer abgebrochen werden, danach wird weiter analog verfahren. **5.3** Abgebrochene Partien sind in einem verschlossenen **Umschlag** bei dem Verein aufzubewahren, wo die Hängepartie fortgesetzt wird. **5.4** Die **Wiederaufnahme** der Partien erfolgt an einem der beiden nächsten Spieltage beim gastgebenden Verein. **5.5** Sie müssen vor der **nächsten Runde** zuendegespielt sein. **5.6** Die **Ergebnisse der Hängepartien** sind mir sofort (spätestens 1 Tag nach Austragung [Poststempel] ) vom gastgebenden Verein mitzuteilen. **6 Verlegungen** von Mannschaftskämpfen sind nur gemäß BTO Punkt 23 möglich und bedürfen in jedem Falle meiner Zustimmung. **7** Die mit **(E) gekennzeichneten Runden** müssen bis zur Entscheidung gespielt werden, ein Abbruch eines noch nicht entschiedenen Mannschaftskampfes ist dann erst nach 9(!) Stunden Gesamtspieldauer möglich.

**8** Mannschaften, die zu einem Mannschaftskampf **nicht antreten**, werden mit einer Geldbuße belegt. **8.1** Bei unentschuldigtem Nicht-Antritt sind dies DM 100,-. **9 Die Wettkampfmeldungen** sind (auch bei Mannschaften, die überbezirklich spielen und hier bei Heim- wie Auswärtskämpfen!) auf vorgedruckten Postkarten spätestens Dienstag nach dem Mannschaftskampf (Poststempel) an meine Adresse, **Werner Rachen, Gustav-Poensgen-Str.11, 4000 Düsseldorf 1** abzusenden. **9.1** Im Bezirk meldet mir jeweils nur die Heimmannschaft. **9.2** Außerdem haben alle Mannschaften der **Regional- und Verbandsliga** nach jedem Mannschaftskampf eine weitere Berichtskarte an den Redakteur der Düsseldorfer Schachmitteilungen, **Herrn Gerhard Nachtmann, Am Hohen Weg 15, 4040 Neuss 1** einzusenden. **9.3** Mannschaften, die diese Termine nicht einhalten, werden mit einem **Bußgeld von DM 20,-** belegt.

**10** Es sind nur Spieler **spielberechtigt**, die dem Bezirk ordnungsgemäß gemeldet sind und für die ein Spielerpaß oder eine schriftliche, vorläufige Spielberechtigung vorliegt. **11** Vereine, die mehrere Mannschaften in einer Spielklasse haben, werden wegen der Gestellung von **Ersatzspielern** besonders auf BTO 16.1 bis 16.8 aufmerksam gemacht. **12** Wegen des **Rauchverbots** wird auf BTO 35.8 verwiesen (Raucherlaubnis im Turniersaal nur für Spieler, deren Partie noch nicht beendet ist und für Turnierleiter und Mannschaftsführer). **13** Darüber hinaus haben folgende Vereine von der Vorschrift BTO 35.8 Abs.2 gebrauch gemacht, das Rauchen **weiter einzuschränken, bzw. ganz zu untersagen:**

SF Caissa / SV 1854 / SC Erkrath / SC Garath (modif.) / SF Grevenbroich (modif.) / SF Gerresheim / SV Hilden (modif.) / SG Kaarst (modif.) / SV Lintorf (modif.) / SG Neuss / SV Oberbilk / SK Ratingen (modif.) / SV Schewe Torm. Beachten Sie hierzu die Angaben im **Adressenverzeichnis** der Verein in dieser Ausgabe.

**14** Die Wertung bei Punktgleichstand am Ende der Spielsaison ist gemäß **BTO 18.3** geregelt. *"Bei Gleichstand in den Mannschaftspunkten entscheidet über Auf- und Abstieg das Ergebnis der Kämpfe der punktgleichen Mannschaften untereinander. Führt dies zu keinem Ergebnis, so finden Stichkämpfe statt."*

**15** Ergänzend hierzu hat der Spielausschuß des SCHACHBEZIRKS DÜSSELDORF in seiner Sitzung am 25.7.92 ergänzend für die Bezirksmannschaftsmeisterschaft festgelegt: *"Bei der Bewertung des Ergebnisses im Sinne von BTO 18.3 der am Ende der Saison punktgleichen Mannschaften auf Auf- oder Abstiegsplätzen werden unentschiedene Mannschaftsergebnisse nach der BERLINER WERTUNG entschieden"*

**16** Diese Ausschreibung zur Bezirksmannschaftsmeisterschaft 1992/93 gilt ebenso wie die BTO in vollem Umfang - **17 Verstöße** ziehen Bußen nach sich. **18 Rückfragen** wegen Spielergebnissen richten Sie bitte schriftlich an mich mit einer vorbereiteten und frankierten Postkarte. Telefonisch bin ich (in wichtigen Angelegenheiten !!!) unter der Telefon-Nr. 0211/371945 zu erreichen.

Ich wünsche allen Vereinen in der kommenden Saison viel Erfolg mit den jeweiligen Mannschaften und ich hoffe wieder auf die gewohnt gute Zusammenarbeit.

gez. Werner Rachen (Schachbezirk Düsseldorf 2.Spielleiter)

# Gruppeneinteilung, Auslosung und Termine 1992/93

Auf der Sitzung des Spielausschusses des SCHACHBEZIRKS DÜSSELDORF am 25.07.92 wurden folgende Gruppeneinteilungen, Auslosungen und Termine festgelegt:

Die mit (E) gekennzeichneten Runden müssen bis zur Entscheidung gespielt werden, D.h. bei noch nicht entschiedenen Mannschaftskämpfen ist Abbruch frühestens nach 9 Stunden Gesamtspiel-dauer möglich!

## 1. BEZIRKSKLASSE - GRUPPE 1

1 SG Norf II	13.09.92
2 SK Ratingen III	25.10.92
3 SC Erkrath II	29.11.92
4 SF Grevenbroich I	17.01.93
5 SV 1854 Düsseldorf I	28.02.93
6 Düsseldorfer SK VI	21.03.93
7 SFD 75 II	09.05.93 (E)
8 SV Hilden IV	

## 2. BEZIRKSKLASSE - GRUPPE 1

1 SG Norf IV	20.09.92
2 SV Lintorf I	04.10.92
3 SG Neuss VI	01.11.92
4 SF Gerresheim IV	15.11.92
5 Düsseldorfer SK VIII	06.12.92
6 SV Hilden V	24.01.93
7 SFD 75 IV	14.02.93
8 SG Neuss IV	14.03.93
9 TUS Nord Düsseldorf III	25.04.93 (E)

## 3. BEZIRKSKLASSE - GRUPPE 1

1 SG Kaarst IV	11.10.92
2 SG Benrath III	08.11.92
3 SC Erkrath V	13.12.92
4 SG Norf V	10.01.93
5 SF Gerresheim V	31.01.93
6 Post SV III	28.02.93
7 SV Wersten III	28.03.93 (E)

## 4. BEZIRKSKLASSE

1 SG Norf VI	27.09.92
2 SFD 75 VI	18.10.92
3 SV Lintorf II	22.11.92
4 Düsseldorfer SK XI	20.12.92
5 SC en passant Düsseldorf I	07.02.93
6 SV Wersten IV	07.03.93
7 Düsseldorfer SK X	18.04.93
8 SV 1854 Düsseldorf II	02.05.93
9 TUS Nord Düsseldorf V	23.05.93 (E)
10 SC Erkrath VI	

## BEZIRKSLIGA

1 SG Benrath II	27.09.92
2 SV Schewe Torm Düss.I	18.10.92
3 Post SV Düsseldorf II	22.11.92
4 SFD 75 I	20.12.92
5 Düsseldorfer SK V	07.02.93
6 SV Derendorf/Rath I	07.03.93
7 SV Hilden III	18.04.93
8 SG Neuss III	02.05.93
9 SG Norf I	23.05.93 (E)
10 SF Gerresheim II	

## 1. BEZIRKSKLASSE - GRUPPE 2

1 SFD 75 III	13.09.92
2 SV Derendorf/Rath II	25.10.92
3 SF Caissa Düsseldorf I	29.11.92
4 TUS Nord Düsseldorf II	17.01.93
5 Düsseldorfer SK VII	28.02.93
6 SG Kaarst II	21.03.93
7 SV Schewe Torm Düsseldorf II	09.05.93 (E)
8 SV Wersten II	

## 2. BEZIRKSKLASSE - GRUPPE 2

1 SG Neuss V	20.09.92
2 SK Ratingen IV	04.10.92
3 SG Kaarst III	15.11.92
4 SF Grevenbroich II	06.12.92
5 SG Norf III	24.01.93
6 SF Gerresheim III	14.02.93
7 SC Garath I	14.03.93 (E)
8 SC Erkrath III	

## 3. BEZIRKSKLASSE - GRUPPE 2

1 SV Hilden VI	11.10.92
2 SFD 75 V	08.11.92
3 SK Ratingen V	13.12.92
4 SV Schewe Torm Düsseldorf III	10.01.93
5 SV Oberbilk I	31.01.93
6 TUS Nord IV	28.02.93
7 SC Erkrath IV	28.03.93 (E)
8 Düsseldorfer SK IX	

Stichkampftermine für die Spielklassen sind:

Bezirksliga :	06.06. u. 13.06.93
1. Bezirksklasse :	16.05. u. 23.05.93
2. Bezirksklasse, Gr. I :	16.05. u. 23.05.93
2. Bezirksklasse, Gr. II :	21.03. u. 21.04.93
3. Bezirksklasse :	25.04. u. 09.05.93
4. Bezirksklasse :	06.06. u. 13.06.93

**Folgende Auf- und Abstiegsregelung hat der Spielausschuß des Schachbezirks Düsseldorf für die Spielsaison 1992/93 festgelegt:**

<b>Bezirksliga</b> :	<b>1 Aufsteiger</b> Steigt keine Düsseldorfer Bezirksmannschaft aus der Verbandsklasse ab, so steigt die drittletzte Mannschaft nicht ab!	<b>2-3 Absteiger</b>
<b>1. Bezirksklasse</b> :	<b>2 Aufsteiger</b> (1 je Gruppe) Steigen drei Mannschaften aus der Bezirksliga ab, steigt eine dritte Mannschaft ab. Hierzu tragen die beiden Gruppenvorletzten einen Stichkampf aus.	<b>2-3 Absteiger</b> (1 je Gruppe)
<b>2. Bezirksklasse</b> :	<b>2 Aufsteiger</b> (1 je Gruppe)	<b>2 Absteiger</b> (1 je Gruppe)
<b>3. Bezirksklasse</b> :	<b>2 Aufsteiger</b> (1 je Gruppe)	<b>2 Absteiger</b> (1 je Gruppe)
<b>4. Bezirksklasse</b> :	<b>2 Aufsteiger</b> Bei Bedarf behält sich der Spielausschuß des Schachbezirks Düsseldorf vor, eine dritte Mannschaft aufsteigen zu lassen.	

# Mannschaftsaufstellungen 1992/93

## Regionalliga

### Düsseldorfer SK I MF Herbert Ueffing, Lindenstr. 182, 4000 Düsseldorf 1, 0211/674885

1 Koch, W	2 Schiffer, K-J	3 Zimmermann, R	4 Altgelt, A	5 Müller, M
6 Stillger, B	7 Opitz, E	8 Schneider, C	1001 Mehrbrey, K	1002 Schichtel, H

### Düsseldorfer SK II MF Thomas Wille, Angerapper Platz 11, 4020 Mettmann, 02104/74552

1 Wiesner, G	2 Linke, P	3 Jajonek, R	4 Rausch, W	5 Dr. Canibol, H-P
6 Wille, T	7 Arounopoulos, S	8 Moissidis, M	2001 Steinert, R	2002 Czarnetzki, A

### SG Neuss I MF Frank Hammes, Münsterstr. 161, 4000 Düsseldorf 30, 0211/463337

1 IGMTarmanow, M	2 Kasnitz, M	3 Kühn, M	4 Wurzel, A	5 Pauls, W
6 Kilian, R	7 Tremöhlen, T	8 Hammes, F	1001 Wirtz, B	1002 Proba, S

## Verbandsliga

### GRUPPE 1

#### SC Erkrath I MF Joachim Kutzner, Schinkelstr. 32, 4006 Erkrath, 0211/242568

1 Sponheim, M	2 Sponheim, O	3 Czubak, M	4 Moors, C	5 Kutzner, J
6 Weclawski, C	7 Weclawski, R	8 Temelli, S	1001 Holz, S	

#### SK Ratingen I MF Stephan Schön, Karl-Anton-Str. 28, 4000 Düsseldorf, 0211/357304

1 Niermann, M	2 Liedtke, D	3 Springer, R	4 Vincenz, M	5 Brandt, T
6 Krüger, N	7 Welling, C	8 Vossenkuhl, A		

#### SV Hilden I MF Martin Malucha, Forstbachstr. 30, 4010 Hilden, -?-

1 Cramer, V	2 Glowatz, C	3 Krause, P	4 Elster, U	5 Temelli, D
6 Wratschun, F	7 Malucha, M	8 Klasmeier, K		

### GRUPPE 2

#### SG Kaarst I MF Norbert Kapeller, Münchener Str. 16, 4044 Kaarst 1, 02131/666574

1 Kapeller, N	2 Hagen, P	3 Arndt, S	4 Lambert, F	5 Buhl, H-J
6 Schäfer, P	7 Halstenbach, R	8 Süß, D		

#### TUS Nord I MF Michael Busch, Moorenstr. 80, 4000 Düsseldorf 1, 0211/0349231

1 Eitel, P	2 Heylen, K.	3 Bröker, C	4 Busch, M	5 Dolle, K
6 Klein, G	7 Dolle, K	8 Engelhardt, W		

#### SV Post I MF Armin Bier, -?, -4030 Ratingen, -?-/630185258

1 Bohlmann, E	2 Angermünde, D	3 Steinkühler, G	4 Greifzu, H	5 Wirtz, K-H
6 Deussen, J	7 Bier, A	8 Schössler, C		

## Verbandsklasse

### GRUPPE 1

#### Düsseldorfer SK III MF Eberhard Bißner, Bahnstr. 63, 4000 Düsseldorf 1, 0211/350241

1 Engels, H	2 Grolms, A	3 Zimmermann, A	4 Wilczek, R	5 Bißner, E
6 Borgmann, J	7 Hoentges, H	8 Peters, C	3001 Seuling, S	3002 Vieten, S

#### SG Neuss II MF Dirk Lämmel, Am Baldhof 55, 4040 Neuss 1, 02131/42291

1 Karwowski, L	2 Dankelmann, P	3 Ragsch, A	4 Biermann, R	5 Jürgensen, E
6 Neumann, M	7 Lämmel, D	8 Dr. Even, R	2001 Scheid, G	

## GRUPPE 2

### **SG Benrath I**

1 Krause,G 2 Pappenheim,R 3 Jäckel,N 4 Poullos,P 5 Kölsch,A  
6 Steinbrink,A 7 Hesse,G 8 Vinke

**MF Norbert Jäckel, Niederheidstr. 1, 4000 Düsseldorf 13, -?-**

### **SK Ratingen II**

1 Gerhards,W 2 Maly,W 3 Meise,M 4 Skoerys,M 5 Assmann,M  
6 Schmitz,J 7 Proena,G 8 Hahn,R

**MF Stephan Schön, Karl-Anton-Str. 28, 4000 Düsseldorf, 0211/357304**

### **Düsseldorfer SK IV MF Klaus Bolterauer, Mörsenbroicher Weg 75, 4000 Düsseldorf 30, 0211/632194**

1 Koch,C 2 Döbler,B 3 Senger,R 4 Hecker,A 5 Siemes,R  
6 Rachen,W 7 Loska,G 8 Rosenkränzer,T 4001 Bolterauer,K 4002 Lieff,H

## GRUPPE 3

### **SV Wersten I**

1 Eisenschmidt,H-J 2 Hamm,N 3 Eisenschmidt,K 4 Dr.Klettner,H-U 5 Burghoff,S  
6 Seefeldt,A 7 Lupor,A 8 Dr.Tesmann,H

**MF Dr.H-Ulrich Klettner, Lindemannstr. 60, 4000 Düsseldorf 30, 0211/689192**

### **SV Hilden II**

1 Schimmel,B 2 Seidel,J 3 Schwab,T 4 Wieling,A 5 Leonavicius,R  
6 Böhm,P 7 Zscheuschler,D 8 Isdepski,M

**MF Peter Böhm, Am Strauch 75a, 4010 Hilden, -?-**

### **SF Gerresheim I**

1 Lingen,R 2 Sapkowski,W 3 Schmöll,H 4 Müdder,R 5 Strehling,H  
6 Straus,M 7 Eichner,A 8 Pfaff,JP 1001 Momtahn,N

**MF Thomas Sterz, Oststr. 117, 4000 Düsseldorf 1, 0211/320218**

## Bezirksliga

### **SG Benrath II**

1 Schäfer,P 2 Scheidt,E 3 Grönegres,T 4 Reinke,K 5 Büttner,H  
6 Banasevic,R 7 Mörger,K-H 8 Postinett,R 2001 AufmWasser,G 2002 Packmohr,R

**MF Thomas Grönegres, Capitostr. 24, 4000 Düsseldorf 13, 0211/715244**

### **SV Schewe Torm I**

1 Schwerdtfeger,J 2 Hodt,M 3 Cieslak,M 4 Luer,A 5 Herbort,A  
6 Theisen,K 7 Foth,S 8 Heppner,P 1001 Pott,N 1002 Koll,J

**MF Peter Heppner, Edm.Bertram-Str. 51, 4000 Düsseldorf, 0211/402801**

### **SV Post II**

1 Gstettenbauer,H 2 Schiedek,H 3 Zabel,D 4 Berger,D 5 Masuch,J  
6 Kayser,G 7 Zubac,J 8 Mihajlovic,S

**MF Dieter Zabel, Niederbechstr. 23, 4000 Düsseldorf, -?-**

### **SFD 75 I**

1 Arounopoulos,M 2 Müll,T 3 Lupor,S 4 Bäunker,M 5 Gleichmann,M  
6 Guthausen,F 7 Fülleborn,M 8 Bauriedel,F

**MF M.Fülleborn, Quadestr. 7, 4000 Düsseldorf, 0211/7900807**

### **Düsseldorfer SK V**

1 Lehotzky,M 2 Weber,T 3 Westenberger,K 4 Baumgarten,N 5 Lehmkübler,R  
6 Grabowski,J 7 Dallmann,C 8 Ebmeyer,H 5001 Pods,W 5002 Glasberg,V

**MF Klaus Westenberger, Füllenbachstr. 11, 4000 Düsseldorf, 0211/4360307**

### **SV Derendorf/Rath I**

1 Heller,H 2 Piepenbreier,P 3 Hebestreit,A 4 Franke,M 5 Niedrig,H  
6 Michels,S 7 Lof,E 8 Heller,L 1001 Dahl,R

**MF Horst Niedrig, Rotdornstr.2, 4000 Düsseldorf 30, 0211/651994**

### **SV Hilden III**

1 Tobies,E 2 Ehrich,W 3 Schwensfeier,G 4 Wallerath,W 5 Mersch,H  
6 Schreier,N 7 Rother,W 8 Tetzlaff,R 3001 Kaiser,H-J

**MF Norbert Schreier, Hagdornstr. 21d, 4010 Hilden, 02103/45591**

### **SG Neuss III**

1 Mijatovic,M 2 Nachtmann,U 3 Höning,M 4 Weyer,O 5 Nilges,P  
6 Winden,H 7 Nawrath,G 8 Pithan,A 3001 Süß,W 3002 Rauschenberger,J

**MF Horst Winden, Schillerstr. 39, 4040 Neuss 1, 02131/41942**

### **SG Norf I**

1 Held,H 2 Ragsch,K 3 Martinez,R 4 Krecht,A 5 Bilgen,E  
6 Wratschko,A 7 Hiby,H 8 Sandkühler,W 1001 Behling,E

**MF Harald Hiby, Farnweg 23, 4040 Neuss 21, 02137/6380**

### **SF Gerresheim II**

1 Freialdenhoven,M 2 Müller,U 3 Knupfer,H 4 Dr.Desgranges,H 5 Wick,R  
6 Woelk,R 7 Menningen,H-W 8 Kirchhoff,R

**MF Manfred Freialdenhoven, Unter den Eichen 76, 4 Düsseld. 12, 0211/293448**

# 1. Bezirksklasse

## GRUPPE 1

**SG Norf II** MF Dirk Schwartz, Mittelstr. 22, 4040 Neuss 21, 02137/12379  
1 Vaillant,K-J 2 Tafra,Z 3 Blask,G 4 Schwark,H 5 Schwartz,D  
6 Solka,S 7 Pauly,T 8 Jost,C 2001 Droese,H

**SK Ratingen III** MF Stephan Schön, Karl-Anton-Str. 28, 4000 Düsseldorf, 0211/357304  
1 Wolter,H 2 Wupper,A 3 Karbjinski,D 4 Stojanovski,N 5 Feit,A  
6 Hahnen,E 7 Autiero,G 8 Vittighoff,H 3001 Flad,S

**SC Erkrath II** MF Martin Mog, Gerresheimer Landstr. 102, 4000 Düsseldorf 12, 0211/202257  
1 Helfer,B 2 Mog,M 3 Weclawski D 4 Yanik,E 5 Niederhausen,W  
6 Vogel,K 7 Vogel,T 8 Jäcker,A 2001 Wortberg,S 2002 Meyer-Kahlen,S

**SF Grevenbroich I** MF Joachim Morjan, Bahnstr. 54, 4048 Grevenbroich 1, 02181/5262  
1 Thievessen,K 2 Morjan,J 3 Maaßen,W 4 Dr.Malcoci,V 5 Sparka,H  
6 Büttner,P 7 Rojahn,H 8 Rose,T 1001 Schulte,J

**Düsseldorfer SV 1854 I** MF Peter Ringelstein, Florastr. 7, 4000 Düsseldorf 1, 0211/373379  
1 Ringelstein,G 2 Wihl,T 3 Pallesche,S 4 Krambeck,G 5 Haas,R  
6 Rummelshaus,H 7 Ringelstein,P 8 Woit,D 1001 Lesche,H 1002 Schubert,F

**Düsseldorfer SK VI** MF Werner Schenk, Oelser Str. 41, 4000 Düsseldorf, 0211/224826  
1 Witte,T 2 Brettschneider,W 3 Burnat,H 4 Jakobson,J 5 Budo,R  
6 Heller,S 7 Schenk,W 8 Milke,M 6001 Jakob,J 6002 Ueffing,H

**SFD 75 II** MF T.Hergarten, Briedestr.6, 4000 Düsseldorf, 0211/7488107  
1 Steinberg,B 2 Stanislawski,D 3 Kober,T 4 Ziskofen,P 5 Maiwald,M  
6 Hergarten,T 7 Lukner,T 8 Barb,S

**SV Hilden IV** MF Dirk Wagner, Benratherstr. 52, 4010 Hilden, 02103/52540  
1 Müller,O 2 Grabe,V 3 Gillmann,W 4 Wagner,D 5 Schomberg,G  
6 Kottke,T 7 Höffler,J-H 8 Laubinger,S 4001 Leutgeb,M

## GRUPPE 2

**SFD III** MF D.Tilinski, Opladener Str. 149, 4018 Langenfeld, p 02173/18516  
1 Deppe,R 2 Stefan,J 3 Tilinski,D 4 Ulrich,P 5 Konietzny,I  
6 Sosnik,J 7 Diduch,P 8 Konietzny,R 3001 Lassak,E

**SV Derendorf/Rath II** MF Heinz Schmitt, Geistenstr. 37, 4000 Düsseldorf 30, 0211/441145  
1 Grunow,R 2 v.Basewitz,E 3 Menzel,G 4 Schmitt,H 5 Sporin,J  
6 Stefanov,M 7 Knäble,H 8 Lübker,R 2001 Euler,A 2002 Saam,H-J

**SF Caissa I** MF Bernhard Goretzki, Fliederstr. 22, 4005 Meerbusch 3, 02150/5223  
1 Linkamp,R 2 Jürgens,J 3 Hagen,R 4 Dost,V 5 Goretzki,B  
6 Korneli,H 7 Hahn,V 8 Thiel,G 1001 Haydu,A-P 1002 Ramus,F

**TUS Nord II** MF Markus Westphal, Mörsenbroicher Weg 54, 4000 Düsseldorf 30, 0211/611266  
1 Westphal,M 2 Clasen,D 3 Jordan,F 4 Bakhsi,R 5 Klein,R  
6 Vianden,K 7 Knosppe,A 8 Bröker,C 2001 Clasen,B

**Düsseldorfer SK VII** MF Peter Heyn, Albertstr. 79, 4000 Düsseldorf 1, 0211/7333032  
1 Ascherov,M 2 Klumm,C 3 Heym,P 4 Ciurys,S 5 Nau,T  
6 Schmitz,B 7 Penno,F 8 Bilgen,C 7001 Buchholz,R 7002 Middel,M

**SG Kaarst II** MF Bernhard Kapeller, Platanenstr. 23, 4044 Kaarst 2, 02131/61128  
1 Solle,R 2 Hoff,A 3 Kapeller,B 4 Braun,T 5 Noreike,G  
6 Schopp,M 7 Liehr,N 8 Niebler,J 2001 Helbig,F 2002 Seipel,T

**SV Schewe Torm II** MF Michael Scholz, Im Schlenk 67a, 4100 Duisburg, 0203/775631  
1 Puder,M 2 Jecker,F 3 Kaminski,C 4 Alberti,KH 5 Scholz,M  
6 Herbst,V 7 Schmidt,P 8 Fecke,G 2001 Theisen,M 2002 Bexten,A

**SV Wersten II** MF Helmut Thierling, Ohligser Str. 50, 4000 Düsseldorf 13, 0211/787591  
1 Haderer,K 2 Kuhnert,F 3 Busch,J 4 Lukossek,R 5 Olsowski,U  
6 Wenz,H 7 Thierling,H 8 Brüssel,M 2001 Kleinbrink,W

## 2. Bezirksklasse

### GRUPPE 1

**SG Norf IV** **MF Thomas Riedel, Akazienweg 6, 4040 Neuss 21, 02137/5713**  
 1 Bloch,A 2 Münch,D 3 Geissler,V 4 Riedel,T 5 Henkel,H  
 6 Juntermanns,P 7 Thelen,K 8 Riedig,M 4001 Münch,B

**SV Lintorf I** **MF Werner Debertin, Zeisigweg 4a, 4030 Ratingen 4, 02102/36419**  
 1 Lubos,A 2 Radtke,M 3 Grosser,W 4 Beyen; 5 Debertin,W  
 6 Grigo,B 7 Prellwitz,M 8 Hinz,T

**SG Neuss VI** **MF Peter Heier, Lübisrather Str. 36, 4040 Neuss 21, 02137/60560**  
 1 Stelter,W 2 Bender,S 3 Heier,P 4 Wehr,P 5 Bauer,A  
 6 Nissing,P 7 Rompel,P 8 Foermer,B 6001 von den Driesch,R 6002 Blank,K

**SF Gerresheim IV** **MF Werner Dobberstein, Engerstr. 27, 4000 Düsseldorf 1, 0211/684775**  
 1 Heimbürger,H 2 Knab,P 3 Dobberstein,W 4 Solinski,R 5 Kaul,S  
 6 Schwarzor,W 7 Klauert,K 8 Muschalek,I

**Düsseldorfer SK VIII** **MF Dr.Hans-Peter Heinrich, Blücherstr. 61, 4000 Düsseldorf, 0211/488195**  
 1 Bourdailier,K 2 Kohlen,H 3 Gilgenbach,K-D 4 Heinrich,H-P 5 Pommereit,E  
 6 Krug,K 7 Liu,X 8 Wehner,F 8001 Trotte,H-J 8002 Bachner,S

**SV Hilden V** **MF Jürgen Ern, Henkenheide 28c, 4010 Hilden, 02103/87645**  
 1 Beier,M 2 Pentz,J 3 Köstenbach,V 4 Drenhaus,H 5 Schwab,E  
 6 Späte,E 7 Handweg,H 8 Ern,J 5001 Plötz,B

**SFD IV** **MF E.Peuse, Nosthoffenstr. 46, 4000 Düsseldorf, 0211/7948030**  
 1 Peuse,E 2 Dr.Köhler,G 3 Pöppich,M 4 Engel,W 5 Solbach,R  
 6 Gronemeier,R 7 Unbehend,O 8 Syldath,U 4001 Psarakis,G

**SG Neuss IV** **MF Jürgen Wundahl, Jostenallee 36, 4040 Neuss 1, 02131/50546**  
 1 Dr.Lützenkirchen,H 2 Anschütz,W 3 Clauberg,R 4 Lukoviczki,M 5 Seiwert,P  
 6 Wundahl,J 7 Löwenbrück,J 8 Ceslowski,G 4001 Pawellek,T 4002 Dropalla,W

**TUS Nord III** **MF Rolf Schäfer, Freiligrathstr. 15, 4000 Düsseldorf, 0211/4911610**  
 1 Montag,G 2 Pilz,E 3 Schäfer,R 4 Lösch,R 5 Westenberger,K  
 6 Budde,E 7 Heck,A 8 Schulz,H 3001 Hellmis,E 3002 Knuppertz,G

### GRUPPE 2

**SG Neuss V** **MF Reiner Lindner, Duisburger Str. 46, 4000 Düsseldorf 1, 0211/4911276**  
 1 Jantzen,H 2 Rennefeld,H-R 3 Fusenig,J 4 Fellen,G 5 Bethge,E  
 6 Höning,S 7 Plöttner,H-J 8 Lindner,R 5001 Schlichting,M 5002 Probst,H-P

**Ratinger SK IV** **MF Stephan Schön, Karl-Anton-Str. 28, 4000 Düsseldorf, 0211/357304**  
 1 Bambach,M 2 Urbaneck,J 3 Bengler,H 4 Schultz-Mischke 5 Gremm,J  
 6 Rose,H-G 7 Alten,R 8 Offergeld,M 4001 Liedtke,J 4002 Scholderer,E

**SG Kaarst III** **MF Mario Fabri, Schwalmstr. 11, 4044 Kaarst 1, 02131/601757**  
 1 Brill,H-J 2 Kemmerling,A 3 Riege,T 4 Fabri,M 5 Kapeller,H-W  
 6 Schanz,A 7 Seifert,L 8 Richter,M 3001 Höhl,T 3002 Lambert,D

**SF Grevenbroich II** **MF Albert Engel, Schulstr.2, 4048 Grevenbroich 5, 02182/3504**  
 1 Baum,H-T 2 Eul,J 3 Alice,M 4 Rohleder,G 5 Engel,A  
 6 Stupp,C 7 Wilm A 8 Wegner,M 2001 Aukszlat,B 2002 Wachowiak,A

**SG Norf III** **MF Heinrich Fuss, Rheinfährstr. 106 b, 4040 Neuss 1, 02131/35761**  
 1 Quiswsky,F 2 Münch,F 3 Cöllen,D 4 Fuss,H 5 Fischer,S  
 6 Weichert,M 7 Khoschrus,H 8 Heischkamp,H 3001 Cöllen,B

**SF Gerresheim III** **MF Thomas Sterz, Oststr. 119, 4000 Düsseldorf 1, 0211/320218**  
 1 Felzmann,A 2 Sterz,T 3 Milar,C 4 Huppertz,A 5 Weber,T  
 6 Linowsky,K 7 Reinhard,J 8 Pfaff,EM 3001 Schwarz,C 3002 Schneider,C

**SC Garath I** **MF Roland Drews, Ulmenweg 24, 4019 Monheim 2, 02173/61139**  
 1 Willim,W 2 Kries,M 3 Grudda,D 4 Sedlak,M 5 Sarholz,J  
 6 Kries,W 7 Renselmann,H 8 Schmid,M 1001 Drews,R 1002 Wuddel,P

**SC Erkrath III** **MF Dr.Günter Coen, Gerresheimer Landstr. 167, 4000 Düsseldorf 12, 0211/203828**  
 1 Peil,D 2 Bamme, E 3 Vogel,E 4 Sandow,W 5 Wiik,W  
 6 Schwarz,M 7 Herms,S 8 Dovsek,F 3001 Dr.Coen,G

## 3. Bezirksklasse

### GRUPPE 1

**SG Kaarst IV** **MF Stefan Heveling, Türkisweg 30, 4044 Kaarst 2, 02131/61179**  
 1 Heveling,S 2 Riege,C 3 Hebben,V 4 Heveling,J 5 Larsen,C  
 6 Wöckel,C 7 Kapeller,G 8 Petzold,M 4001 Baumann,A 4002 Huppertz,S

**SG Benrath III** **MF Bernd Schieweg, Schumannstr. 11, 4010 Hilden, 02103/45399**  
 1 Popdimitrow,G 2 Hauptert,P 3 Stecken,O 4 Scheer,H 5 Heerich,G  
 6 Born,H 7 Schieweg,B 8 Depping,T 3001 Ritzenhofen,T 3002 Ellinger,M

**SC Erkrath V** **MF Heinz Wagner, Eichenstr. 68, 4006 Erkrath, 02104/45788**  
 1 Szirek,E 2 Lehnert,W 3 Richter,W 4 Wagner,H 5 Kirchesch,K  
 6 Pitzen,P 7 Manthey,G 8 Voigt,B

**SG Norf V** **MF Thomas Schmitz, Antoniusstr. 73, 4040 Neuss 21, 02137/77242**  
 1 Schmitz,T 2 Werner,J 3 Dobe,M 4 Jost,D 5 Klatte,G  
 6 Janissen,W 7 Müller,J 8 Schut,H 5001 Löffert,G

**SF Gerresheim V** **MF Karin Meyer, Lichtenbroicher Weg 110, 4000 Düsseldorf 30, 0211/413418**  
 1 Meyer,K 2 Broszat,T 3 Brebeck,C 4 Könn,M 5 Kreikenbaum,B  
 6 Schmiedel,J 7 Pfaff,H 8 Lichtenscheidt,A 5001 Geldmacher,J 5002 Wojtczak,M

**SV Post III** **MF Werner Brack, Geraer Weg 25, 4000 Düsseldorf, -?-**  
 1 Gronemeier,W 2 Lück,R 3 Dudka,W 4 Geelhaar,B 5 Horst,F  
 6 Schloßmacher,J 7 Brack,W 8 Kasinovic,V 3001 Kluten,H 3002 Ehrhardt,W

**SV Wersten III** **MF Dietmar Grosser, Curieweg 25, 4000 Düsseldorf 13, 0211/753531**  
 1 Scholz,C 2 Kremer,J 3 Lewandowicz,T 4 Grosser,D 5 Dr.Sowade,J  
 6 Hübner,J 7 Nieradzki,A 8 Bartels,A 3001 Guerra,F

### GRUPPE 2

**SV Hilden VI** **MF Hans-Dieter Meyer, Kalstert 63, 4010 Hilden, 02103/21552**  
 1 Hörner,S 2 Breuer,D 3 Peters,H 4 Meyer,HD 5 Widder,I  
 6 Backhaus,E 7 Mosko,C 8 Spiegel,K 6001 Effenkammer,K 6002 Schasiepen,R

**SFD 75 V** **MF A. Schmitz, Corellistr. 44, 4000 Düsseldorf, 0211/7005908**  
 1 Schmitz,A 2 Medre,M 3 Diabulich,U 4 Pommerenke,R 5 Mie,T  
 6 Röder,G 7 Chatzioakimidis 8 Leidamik,P 5001 Weichenhain,R 5002 Dr.Bauriedel

**Ratinger SK V** **MF Stephan Schön, Karl-Anton-Str. 28, 4000 Düsseldorf, 0211/357304**  
 1 Ender,K 2 Lutz,G 3 Fricke,V 4 Weck,P 5 Berke,P  
 6 Becker,H-W 7 Nierobisch,G 8 Sturm,G 5001 Schön,S 5002 Tutas,J

**SV Schewe Torm III** **MF Hans-J. Hülsberg, Auf den Kuhbenden 106, 4 Düsseldorf 12, 0211/237297**  
 1 Kestner,R 2 Hülsberg,H-J 3 Sippel,T 4 Schäfers,W 5 Rösche,O  
 6 Gans,R 7 Nauheim,M 8 Späth,M 3001 Damm,H 3002 Markus,H

**SV Oberbilk I** **MF Jamal Sarji, Bruchstr. 76, 4000 Düsseldorf 1, 0211/233271**  
 1 Schillings,P 2 Sarji,J 3 Kuehn,R 4 Schiek,D 5 Nolte,J  
 6 Wanick,D 7 Kalnicki,E 8 Lieske,E 1001 Wende,H-J 1002 Nemat,A

**TUS Nord IV** **MF Alfred Pörzgen, Kalkumer Str. 142, 4000 Düsseldorf 30, 0211/42584**  
 1 Pörzgen,A 2 Kuppe,M 3 Lipitsch,G 4 Zachrau,K 5 Schuh,KH  
 6 Knospe,D 7 Kostowski,I 8 Eratz,M 4001 Heck,R-R 4002 Niemann,H

**SC Erkrath IV** **MF Winfried Albrecht, Schinkelstr. 22, 4006 Erkrath, 0211/245403**  
 1 Macykowski,J 2 Pelka,J 3 Hirschfeld,L 4 Crumfinger,F 5 Albrecht,W  
 6 Zorko,G 7 Schreur,J 8 Klemm,KH 4001 Kewitz,P

**Düsseldorfer SK IX** **MF Klaus Reitemann, Wesselerstr. 64, 4000 Düsseldorf, 0211/63084**  
 1 Harders,W 2 Hantsch,R 3 Lenser,H 4 Pieper,A 5 Reitemann,T  
 6 Reitemann,K 7 Dr.Martin,B 8 Schumacher,A 9001 Zinser,T 9002 Neumann,H



## 4. Bezirksklasse

<b>SG Norf VI</b>		<b>MF Achim Kämmerer, Fliederstr. 2, 4040 Neuss 21, 02137/5687</b>			
1 Kämmerer, A	2 Roller, E	3 Dicks, B	4 Schöppgens, O	5 Feldhaus, M	
6 Schweren, M	7 Knoche, C	8 Serra, M	6001 Stratmann, M	6002 Könen, H	
<b>SFD 75 VI</b>		<b>MF R. Klees, Joachimstr. 58, 4000 Düsseldorf, 0211/552020</b>			
1 Kaid, A	2 Weißenborn, M	3 Dörper, G	4 Mosler, H	5 Solbach, W	
6 Klees, R	7 Essmann, S	8 Ley, P	6001 Piaschinski, N	6002 Hartmann, W	
<b>SV Lintorf II</b>		<b>MF Walter Jage, Mühlenstr. 1, 4030 Ratingen 4, 02102/33425</b>			
1 Tylus, B	2 Jage, W	3 Nahar, A	4 Wiesenhöfer, M	5 Manns, F	
6 Wiesenhöfer, W	7 Tylus, S	8 Hübner, G	2001 Kohnen, T	2002 Müller, J	
<b>Düsseldorfer SK XI</b>		<b>MF Klaus Frenzel, Pirostr. 1, 4000 Düsseldorf, 0211/272800</b>			
1 Wortmann, M	2 Frenzel, K	3 Macke, L	4 Stösling, H	5 Kafka, F	
6 Burgsmüller, P	7 Kornol, O	8 Wortmann, J	11001 Kornol, U	11002 Böhme, A	
<b>SC en passant I</b>		<b>MF Peter Poensgen, Leo Statz Str. 1, 4000 Düsseldorf 30, 0211/459795</b>			
1 Langanke, H	2 Poensgen, G	3 Vornholt, O	4 Söns, L	5 Kartheuser, V	
6 Dr. Caspary, F	7 Nachtsheim, D	8 Verheyden, KH	1001 Dr. Hübener, E	1002 Hansen, H	
<b>SV Wertsten IV</b>		<b>MF Klaus Kremer, Celsiusweg 6, 4000 Düsseldorf 13, 0211/764103</b>			
1 Kremer, K	2 Vogel, K-H	3 Olschewski, H-G	4 Döring, D	5 Schock, R	
6 Ickerott, B	7 Dünkelmann, O	8 Peters, KH	4001 Voets, K	4002 Kossmann, J	
<b>Düsseldorfer SK X</b>		<b>MF Stefan Egbers, Mühltaler Str. 31, 4000 Düsseldorf, 0211/153458</b>			
1 Egbers, S	2 Probst, A	3 Sittard, A	4 Bäcker, P	5 Mieder, S	
6 Kozma, A	7 Koentges, T	8 Koentges, C	10001 Meißner, T	10002 Kia, A	
<b>SV 1854 II</b>		<b>MF Axel Landau, Alter Kirchweg 47, 4030 Ratingen, 02102/46498</b>			
1 Landau, A	2 Poestges, W	3 Ankner, P	4 Klein, T	5 Müller, M	
6 Thiel, M	7 Barth, T	8 Zimmermann, H	2001 Schwerendt, A	2002 Wiese, J	
<b>TUS Nord V</b>		<b>MF Heinz-Georg Frese, Schwerinstr. 68, 4000 Düsseldorf 30, 0211/4981769</b>			
1 Spilka, K	2 Hommes, M	3 Frese, H	4 Lammers, H	5 Brunder, J	
6 Möllemann, K	7 Laux, B	8 Pörzgen, H	5001 Felgner, S	5002 Tessarz, J	
<b>SC Erkrath VI</b>		<b>MF Willi Lenz, Sandheider Str. 115, 4006 Erkrath, 02104/43402</b>			
1 Sternbeck, M	2 Lenz, W	3 Benyamin, D	4 Dahnen, J	5 Pütter, A	
6 Feaux de Lacroix, S	7 Krause, H	8 Gläsmann, M	6001 Gläsmann, C		

### ChessBase-Stipendien

In Zusammenarbeit mit der Deutschen Schachjugend schreibt ChessBase 4 Stipendien zur Förderung der stärksten deutschen Jugendlichen in den Altersklassen 1.1.77-21.12.80 aus. Geleitet wird das einjährige Stipendium von **Dr. Robert Hübner**. Nähere Informationen und Bewerbungsformulare können angefordert werden bei **ChessBase GmbH**, Postfach 60 04 22, 2000 Hamburg 60





# SCHACHBEZIRK DÜSSELDORF

Mitglied des Schachbundes Nordrhein-Westfalen e. V.

## Vereinsadressen (Stand 31.07.1992)

- |                     |                    |                       |
|---------------------|--------------------|-----------------------|
| 1 = Spiellokal      | 2 = Spieltag       | 2.1 = Raucherregelung |
| 3 = 1. Vorsitzender | 4 = 1. Spielleiter | 5 = Jugendwart        |

SCHACHGESELLSCHAFT

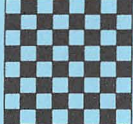

BENRATH 1924

SCHACH  
FREUNDE  
caïssa  
düssel  
dorf

### BENRATH (Schachgesellschaft Benrath 1924)

- 1 SpAbend: Restaurant "Haus Niederheid", Niederheid Str.1, 4000 Düsseldorf-13  
M-kämpfe: Freizeitzentrum "Haus Spilles", Benrather Schloßallee 93, 4 Düsseldorf
- 2 Donnerstag ab 19:00 Uhr 2.1 Kein Rauchverbot
- 3 Ralph Postinett, Bonner Str.93, 4000 Düsseldorf 13, TP 0211/793258
- 4 Thomas Grönegres, Capitostr.24, 4000 Düsseldorf 13, TP 0211/715244

### CAISSA (Schachfreunde "Caïssa" 1955 Düsseldorf-Oberkassel)

- 1 Begegnungsstätte der Diakonie, Aldekerkstr. 29 - 37, 4000 Düsseldorf-Heerd
- 2 Freitag ab 19:00 Uhr 2.1 Rauchverbot / Raucherraum vorhanden
- 3 Bernhard Goretzki, Fliederstr. 22, 4005 Meerbusch 3, TP 02151/5223
- 4 Ralf Linkamp, Oberkasseler Str. 139, 4000 Düsseldorf, TP 0211/573955

### DERENDORF/RATH (Schachverein Derendorf/Rath von 1928)

- 1 S-Bahnhof Derendorf, Münsterstr. 199, 4000 Düsseldorf 30, -kein Telefon-
- 2 Donnerstag ab 19:00 Uhr 2.1 Kein Rauchverbot
- 3 Heinz Schmitt, Geistenstr. 37, 4000 Düsseldorf 30, TP 0211/441145
- 4 Horst Niedrig, Rotdornstr. 2, 4000 Düsseldorf 30, TP 0211/651994

### DSK (Düsseldorfer Schachklub 1914/25 e.V.)

- 1 Kolpinghaus (am "Dreieck"), Blücherstr. 6-8, 4000 Düsseldorf 30, T.0211/483040
- 2 Freitag 16:30 h (Jugend) 19:30 (Alle) ggf. Sa/So 2.1 Kein Rauchverbot
- 3 Ralf Feldbinder, Siegfriedstr.3, 4 Düsseldorf.11, TP 0211/575930 TG 0211/551124
- 4 Peter Heyn, Albertstr. 79, 4 Düsseldorf 1, TP 0211/7333032 TG 0211/8992437
- 5 Andreas Hecker, Am Krahnep 41, 4000 Düsseldorf 1, TP 0211/225434

### EN PASSANT (Schachklub "en passant" Düsseldorf)

- 1 Gaststätte "Gatz am Zoo", Weseler Str. 60 - 62, 4 Düsseldorf 1, T.0211/636333
- 2 Dienstag ab 19:30 Uhr 2.1 Kein Rauchverbot
- 3 Vera Müller, Ertstr. 106, 4040 Neuss 1, TP.02131/21187
- 4 Peter Poensgen, Leo-Statz-Str. 1, 4000 Düsseldorf 30, TP.0211/459795

### ERKRATH (Schachclub Erkrath 1973)

- 1 Begegnungsstätte der Stadt Erkrath, Gerberstr. 7, 4006 Erkrath, T.0211/246195
- 2 Freitag ab 19:00 Uhr, Sonntag ab 10:00 Uhr 2.1 Rauchverbot ohne Ausnahme
- 3 Dr. Günther Coen, Gerresheimer Landstr. 167, 4 Düsseldorf 12, TP 0211/203828
- 4 Winfried Albrecht, Schinkelstr. 22, 4006 Erkrath, TP 0211/245403
- 5 Willi Lenz, Sandheider Str. 115, 4006 Erkrath, TP 02104/43402

### GARATH (Schachclub Düsseldorf-Garath 1973)

- 1 Freizeittstätte Garath, Fritz-Erler-Str. 21, 4000 Düsseldorf 13, T.0211/8997551
- 2 Dienstag 17:00-22:00 Uhr 2.1 Kein Rauchverbot
- 3 Alfred Getfert, René-Schickele-Str. 20, 4000 Düsseldorf 13, TP 0211/709184
- 4 Roland Drews, Ulmenweg 24, 4019 Monheim-Baumberg, TP 02173/61139



SCE 1973



Schachclub Erkrath





**GERRESHEIM (Schachfreunde Gerresheim 1986 e.V.)**

- 1 DRK-Altentagesstätte, Benderstr. 129c, 4000 Düsseldorf 12, T.0211/289853
- 2 Mi. ab 18:00 h (Jugend) ab 19:00 h (Alle), Fr. ab 19:00 h 2.1 **Rauchverbot**
- 3 Thomas Sterz, Oststr. 119, 4000 Düsseldorf 1, TP 0211/320218
- 4 Thomas Sterz, Oststr. 119, 4000 Düsseldorf 1, TP 0211/320218
- 5 Rafael Müdder, Irenenstr. 77, 4000 Düsseldorf 30, TP. 0211/411318



**GREVENBROICH (Schachfreunde Grevenbroich 1953)**

- 1 SpAbend: Alte Schule Noithausen, Fröbelstr., 4048 Grevenbroich  
M-kämpfe: Vereins- u. Versammlungsgebäude, Stadtparkinsel, 4048 Grevenbroich
- 2 Dienstag ab 19:30 Uhr 2.1 Der Nichtraucher kann das **Rauchen am Brett verbieten.**
- 3 Karl Thivessen, Rilkestr. 21, 4048 Grevenbroich 5, TP 02182/3977
- 4 Joachim Morjan, Bahnstr. 54, 4048 Grevenbroich 1, TP 02181/5262



**HILDEN (Schachverein 1922 Hilden)**

- 1 SpAbend: Gaststätte "Hildanus-Stube", Südstr. 17, 4010 Hilden, T.02103/8612  
M-kämpfe: Casino der Stadtwerke Hilden, Am Feuerwehrhaus 1, 4010 Hilden
- 2 Freitag ab 19:30 Uhr. Jugend: Mittwoch um 17:00 Uhr.  
2.1 **Bis 13.00 Uhr Rauchverbot.** Danach nur Spieler, deren Partie noch läuft.
- 3 Norbert Schreier, Hagdornstr. 21d, 4010 Hilden, TP.02103/45591
- 4 Richard Tetzlaff, Carl-Orff-Str. 10, 4010 Hilden, TP. 02103/40142
- 5 Oliver Müller, Heinrich-Heine-Str. 74, 4010 Hilden, TP 02103/48266



**KAARST (Sportgemeinschaft Kaarst 1912/35 Abteilung: Schach)**

- 1 Martinusschule, Halestr. 5, 4044 Kaarst 1, -kein Telefon-
- 2 Mi. 17:15 h (Jugend), Fr. ab 19:20 h 2.1 **Rauchverbot i.d. ersten 2 Std.**
- 3 Thorsten Braun, Am Hoverkamp 73, 4044 Kaarst 1, TP. 02131/601776
- 4 Norbert Kapeller, Münchener Str.16, 4044 Kaarst 1, TP. 02131/666574
- 5 Bernhard Kapeller, Platanenstr.23, 4044 Kaarst 2, TP 02131/61128



**LINTORF (Schachverein Lintorf 1947)**

- 1 Klubraum im städt. Sportlerheim, Jahnstr.16, 4030 Ratingen 4, T.02102/35367
- 2 Freitag 19:00 Uhr 2.1 In den ersten 2 Stunden **Rauchverbot**
- 3 Bernhard Debertin, Krummenweger Str. 12, 4030 Ratingen 4, TP. 02102/36419
- 4 Werner Debertin, Zeisigweg 4a, 4030 Ratingen 4, TP 02102/36419
- 5 Markus Prellwitz, Lintorfer Markt 6, 4030 Ratingen 4, TP 02102/35688



**NEUSS (Schachgemeinschaft Neuss 1901/22 e.V)**

- 1 SCHACHZENTRUM NEUSS, Gladbacher Str. 60, 4040 Neuss 1, T. 02131/546400
- 2 Fr 16:00 h (Jugend), 19:00 (Alle), Mo 19:00 h, ggf. So.10:00 h 2.1 **Rauchverbot**
- 3 Ulrich Ortmann, Rheinfahrstr.38b,4040 Neuss, TP 02131/33982 TG 02131/32969
- 4 Frank Hammes, Münsterstr. 161, 4000 Düsseldorf 30, TP 0211/463337
- 5 Petra Rompel, Kaiser-Freidrich-Str. 124, 4040 Neuss 1, TP 02131/273930



**NORF (Schachgemeinschaft Norf'92)**

- 1 Hotel "Zum Norfbach", Vellbrüggener Str. 1, 4040 Neuss (Norf), T. 02137/2056
- 2 Montag ab 20:00 Uhr 2.1 **Kein Rauchverbot**
- 3 Axel Bloch, Niederbeckstr. 41, 4000 Düsseldorf 30, TP 0211/4230553
- 4 Dirk Schwartz, Mittelstr. 22, 4040 Neuss 21, TP 02137/12379
- 5 Sven Solka, Neuenberger Str.17, 4040 Neuss 21, TP. 02137/5954

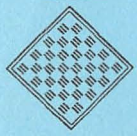

**OBERBILK (Schachverein Oberbilk 1960)**

- 1 Altentagesstätte, Eisenstr.75, 4000 Düsseldorf-Oberbilk
- 2 Dienstag ab 18:30 Uhr 2.1 **Rauchverbot/Raucherraum vorhanden**
- 3 Jamal Sarji, Bruchstr. 76, 4000 Düsseldorf 1, TP 0211/233271
- 4 Peter Schillings, Bilker Allee 126, 4000 Düsseldorf 1, TP 0211/340599



### POST (Postsportverein Düsseldorf e.V. -Schachabteilung-)

- 1 Vereinsgaststätte Poststadion, Dreherstr. 213 a, T. 0211/235346
- 2 Donnerstag 2.1 Kein Rauchverbot
- 3 Karl-Heinz Wirtz, Ludenberger Str.38, 4000 Düsseldorf, TP 0211/681263
- 4 Dirk Angermünde, Gräulinger Str. 41a, 4000 Düsseldorf, TP 0211/290699



### RATINGEN (Ratinger Schachklub 1950)

- 1 Städt. Jugendhaus Ratingen-Mitte, Stadionring 9, 4030 Ratingen 1, T 02102/2823
- 2 Do. ab 17:30 Uhr u. So. ab 10:00 Uhr 2.1 **Rauchverbot** in den ersten 3 Std. nach Turnierbeginn. Danach dürfen nur noch die Spieler rauchen. Gilt auch für MF und TL
- 3 Harald Sturm, Poststr. 15/17, 4030 Ratingen, TP 02102/23655
- 4 Eva Klöckner, Cüppersweg 3, 4030 Ratingen 1, TP 02102/843470
- 5 i.V. Eva Klöckner, Cüppersweg 3, 4030 Ratingen 1, TP 02102/843470



### SCHEWE TORM (Düsseldorfer Schachverein "Schewe Torm" 1930 e.V.)

- 1 Restaurant "Zum Staufenplatz", Grafenberger Allee 405, 4 Düsseldorf, 0211/6798948
- 2 Dienstag ab 18:00 Uhr 2.1 **Beschränktes Rauchverbot**. Rauchgelegenheit vorh.
- 3 Hans-Joachim Hülsberg, Auf den Kuhbenden 106, 4 Düsseld.12, TP 0211/237297
- 4 Andreas Luer, Münsterstr. 236, 4000 Düsseldorf 30, TP 0211/631182



### SFD (Verein für Sport und Freizeit Düsseldorf-Süd 1975 e.V. -Abteilung Schach-)

- 1 Speisesaal Henkel-Ausbildungszentrum, Henkelstr. 67, 4 Düsseldorf 13 (Geb. Z 24)
- 2 Donnerstag ab 17:30 Uhr 2.1 Kein Rauchverbot
- 3 Eckhard Peuse, Nosthoffenstr.46,4 Düsseldorf 13, TP 0211/7948030 TG 7974677
- 4 Dieter Tilinski, Opladener Str.149,4018 Langenfeld, TP 02173/18516 TG 7976916
- 5 Markus Fülleborn, Quadestr. 7, 4000 Düsseldorf 13, TP 0211/7900807



### SV 1854 (Düsseldorfer Schachverein von 1854)

- 1 Begegnungsstätte d.Diakonie, Arnulfstr. 35, 4 Düsseld.-Oberkass, T.0211/574499
- 2 Freitag ab 19:30 Uhr 2.1 **Rauchverbot im Spielsaal**.
- 3 Peter Ringelstein, Florastr.7, 4000 Düsseldorf 1, TP 0211/373379
- 4 Gabi Ringelstein, Florastr.7, 4000 Düsseldorf 1, TP 0211/373379
- 5 Axel Landau, Alter Kirchweg 47, 4030 Ratingen, TP 02102/46498

T.U.S. Nord  
Schachabteilung

### TUS NORD (Turn- und Sportverein Düsseldorf-Nord -Abteilung Schach-)

- 1 Vereinshaus, Eckener Str. 49, 4000 Düsseldorf 30, T.0211/429646 o. 420853
- 2 Dienstag ab 19:30 Uhr 2.2 **Bei M-kämpfen Rauchverbot** in den ersten 3 Std.
- 3 Bernward Laux, Unterrather Str. 89, 4000 Düsseldorf 30, TP 0211/4180192
- 4 Markus Westphal, Mörsenbroicher Weg 54, 4000 Düsseldorf 30, TP 0211/611266
- 5 Michael Busch, Morenstr. 80, 4000 Düsseldorf, TP 0211/934823



### WERSTEN (Schachverein Wersten)

- 1 Gaststätte "Düsselheim", Ohligser Str. 44, 4000 Düsseldorf, T. 0211/782657
- 2 Mittwoch 2.1 Kein Rauchverbot
- 3 Karl.Heinz Vogel, Dechenweg 70, 4 Düsseld, TP 0211/753507 TG 0211/1696113
- 4 Hans-G.Olschewski, Am Pflanzkamp 40, 4 Düssl, TP 0211/217005 TG 7977228

### Paarungst.8er Gruppen

- 1.Rd. 1-8 2-7 3-6 4-5
- 2.Rd. 8-5 6-4 7-3 1-2
- 3.Rd. 2-8 3-1 4-7 5-6
- 4.Rd. 8-6 7-5 1-4 2-4
- 5.Rd. 3-8 4-2 5-1 6-7
- 6.Rd. 8-7 1-6 2-5 3-4
- 7.Rd. 4-8 5-3 6-2 7-1

### Paarungstafel 10er Gruppen

- 1.Rd. 1-10 2-9 3-8 4-7 5-6
- 2.Rd. 10-6 7-5 8-4 9-3 1-2
- 3.Rd. 2-10 3-1 4-9 5-8 6-7
- 4.Rd. 10-7 8-6 9-5 1-4 2-3
- 5.Rd. 3-10 4-2 5-1 6-9 7-8
- 6.Rd. 10-8 9-7 1-6 2-5 3-4
- 7.Rd. 4-10 5-3 6-2 7-1 8-9
- 8.Rd. 10-9 1-8 2-7 3-6 4-5
- 9.Rd. 5-10 6-4 7-3 8-2 9-1

# Der 1. Spielleiter gibt bekannt

## Bezirkseinzelleisterei 1992/93

Hiermit wird die BEM 1992 ausgeschrieben. Ausrichter ist der **Ratinger SK**. **Spielort** ist das Städtische Jugendhaus Ratingen-Mitte, Stadionring 9, 4030 Ratingen, Telefon 02102/28243. Gespielt werden **9 Runden** im Schweizer System immer montags um 19:00 Uhr an folgenden **Terminen**:

1.Rd. 05.10.92	4.Rd. 02.11.92	7.Rd. 30.11.92
2.Rd. 12.10.92	5.Rd. 09.11.92	8.Rd. 07.12.92
3.Rd. 26.10.92	6.Rd. 16.11.92	9.Rd. 14.12.92

Die Siegerehrung und ein Blitzturnier findet am 21.12.1992 statt. Die **Preisgelder** wurden vom Ausrichter (wie folgt) festgelegt: 1.Platz DM 200,- / 2.Platz DM 150,- / 3.Platz DM 100,- / 4.Platz DM 75,- / 5.Platz DM 50,- / Beste Dame bei mind. 3 Teilnehmerinnen DM 50,-. Die **ersten 4 Spieler qualifizieren** sich für die Verbandseinzelleisterei 1993. Gespielt werden 2,5 Stunden/50 Züge. Jede weiteren 20 Züge werden in 1 Stunde gespielt. Um jeweils 0:00 Uhr erfolgt der **Abbruch zur Hängepartie**. Teilnahmeberechtigt ist jedes Mitglied eines dem Schachbezirk Düsseldorf angehörenden Vereins, für das eine gültige Spielberechtigung vorliegt. **Anmeldungen** sind nur schriftlich an meine u.a. Adresse bis zum **19.09.1992 (Poststempel)** mit folgenden Angaben zu richten: **1** Name **2** Verein **3** Adresse + Tel. Später eingehende Meldungen werden nicht mehr berücksichtigt. Da die Teilnehmerzahl auf max. 60 beschränkt ist, gilt bei den INGO-/DWZ--schwächeren Meldungen der zeitliche Eingang. Die Auslosung der 1.Runde sende ich den Teilnehmern rechtzeitig vor Beginn des Turniers mit der Turnierordnung zu. **Nichtantritte** nach vorhergegangener Anmeldung ziehen eine Geldbuße nach sich.

gez. **Thomas Sterz (Schachbezirk Düsseldorf 1.Spielleiter)**, Oststr. 119, 4000 Düsseldorf 1, 0211/320128

## Vierer-Pokalmeisterschaft 91/92 - Bezirkspokalmeister wurde der SC Erkrath!

<u>DSG/Rochade II</u>	<u>- SC Erkrath I</u>	<u>2 : 2</u>
05 Altgelt	- 01 Sponheim, O.	½ : ½
09 Döbler	- 02 Sponheim, M.	0 : 1
10 Steinert	- 03 Czubak	1 : 0
11 Koch, Chr.	- 06 Kutzner	½ : ½

Die Berliner Wertung lautet 3:2 für SC Erkrath. Beide Teams sind für den Verband qualifiziert. Gratulation an den Sieger und den Zweitplatzierten!

## Dähne-Einzelpokalmeisterschaft 1992

Ausrichter war der SV Wersten, die Teilnehmerzahl war mit 25 leider gering. Sieger wurde zum 2.Mal **Rainer Lingen** (Gerresheim), der im Finale **Helmut Held** (Uedesheim) besiegte. Herzlichen Glückwunsch an beide, denn die Finalisten sind für den Wettbewerb auf Verbandsebene qualifiziert. Alle Ergebnisse in der Übersicht:

### 1.Runde:

Schiedek (Post/129) - Pappenheim (BEN/128)	½ : ½ (0:2)
Eisenschmidt (WER/141) - Hahnen (RAT/153)	1 : 0
Kremer (WER/159) - Müller, U. (GER/146)	1 : 0
Sponheim, M (ERK/97) - Ringelstein, P. (1854/172)	1 : 0
Vossenkuhl (RAT/128) - Siemes (Post/123)	0 : 1
Held (UED/140) - Landau (1854/177)	1 : 0
Isdepski (HIL/145) - Poestges (1854/204)	½ : ½ (2:0)
Lingen (GER/107) - Hamm (WER/118)	1 : 0
Sapkowski (GER/111) - Wilczek (DSG/134)	1 : 0
Scholz (WER/148) - Bießner (GER/141)	1 : 0
Angermünde (Post/120) - Grönegres (BEN/145)	1 : 0
Klein (1854/-) - Hammes (NEU/123)	0 : 1
Freilos Kutzner (ERK 117)	

### 2.Runde:

Hammes (NEU/123) - Siemes (POS/123)	½ : ½ (2:0)
Lingen (GER/107) - Isdepski (HIL/145)	1 : 0
Kremer (WER/159) - Sponheim (ERK/97)	1 : 0 <i>kl.</i>
Sapkowski (GER/111) - Pappenheim (BEN)	0 : 1 <i>kl.</i>
Angermünde (Post/120) - Kutzner (ERK)	1 : 0

### 3.Runde:

Angermünde (Post/120) - Held (UED/140)	0 : 1
Scholz (WER/148) - Hammes (NEU/123)	0 : 1
Pappenheim (BEN/128) - Eisenschmidt	1 : 0
Kremer (WER/159) - Lingen (GER/107)	0 : 1 <i>kl.</i>

### Halbfinale:

Pappenheim (BEN/128) - Held (UED/140)	0 : 1
Hammes (NEU/123) - Lingen (GER/107)	½ : ½ (½ : 1½)

### Finale:

Held (UED/140) - Lingen (GER/107)	0 : 1
-----------------------------------	-------

10.7.92

KTZ

# Michail Tal - der Ex-Weltmeister ist verstorben!

Am letzten Sonntag im Juni starb in Moskau der Weltmeister der Jahre 1960/61, Michail Tal. „Der Zauberer aus Riga“ wurde nur 55 Jahre alt. Als jüngster Spieler aller Zeiten hatte er seinerzeit die WM-Krone errungen. Der gewagte kombinatorische Stil seiner Partien machten ihn zum Liebling der Schachspieler in aller Welt. Tals Popularität wurde wohl nur noch von Bobby Fischer und Gary Kasparow erreicht. Noch vor wenigen Wochen spielte der Ex-WM in Barcelona ein letztes starkbesetztes Turnier, bei dem er einen Platz im Mittelfeld erreichte. Von „Mischa“ stammt auch der Ausspruch: „Im Schach zu gewinnen ist so einfach. Man muß nur die Türme in die Mitte stellen und dann irgendeine Figur opfern.“ Und optimistisch konnte er „Zauberer“ wie kein zweiter. Auch als Weltmeister spielte Tal noch so, wie es sich sonst nur für ein junges Genie geziemt.

Wenn „Mischa“ spielte, war es, als wären Andersens und Zuckertort wieder auferstanden – er kombinierte, er attackierte, er opferte links und rechts mit verwegener Kühnheit. Und immer lösten Tals Triumphe die merkwürdigsten Debatten aus, ob er nun wohl mit spielerischer Brillanz gewann oder ob er nicht etwa doch nur mit psychologi-



Michail Tal wurde nur 55 Jahre alt

schon Mitteln seine Gegner zu Fall brachte. Die Theoretiker hatten stets alle Hände voll zu tun, um hinterher nachzuweisen, daß Tal eigentlich auf Verlust stand, daß die Partie nur remis war, die Opfervarianten obendrein unkorrekt und Tal nie und nimmer hätte gewinnen dürfen.

Aber der glühgäugige Angriffskünstler gewann trotzdem. Seit vielen Jahren war Tals angegriffener Gesundheitszustand bekannt. Sein sorgloser Umgang mit Alkohol und Nikotin förderte seiner Konstitution nicht sehr förderlich gewesen sein, denn ein schweres Nierenleiden raubte ihm die Kraft für sein kräfteverschleißendes Opferspiel.

In seiner Glanzzeit nahm Tal innerhalb von drei Jahren an sechs großen Turnieren teil, von denen er fünf (1)

gewann. Im Alter von 21 Jahren wurde er 1957 das erste Mal sowjetischer Landesmeister – diesen Titel errang er nochmals in den Jahren 1967, 1972 und 1978. Da die sowjetische Meisterschaft als Zonenturnier galt, war Tal beim Interzonenturnier in Portoroz 1958 startberechtigt. Er gewann damals vor Glogoric, Petrosjan, Benkö und Bobby Fischer. Bei diesem Turnier leuchtete Tals Stern bereits sehr hell und mit einer Partie, die er in Portoroz spielte und die für seinen Stil charakteristisch war, gedenken wir des Zauberers aus Riga.

Weiß: Tal – Schwarz: Füstler Caro-Kann

1. e4-c6; 2. d4-d5; 3. Sc3-d4; 4. Se4-Sd7; 5. Sf3-Sgf6; 6. Sf6-Sf6; 7. Lc4 (verhindert die natürliche Laufentwicklung nach g4, da dann 8. Lf7+Kf7 9. Se5+ mit Bauerngewinn folgen würde) 7.-Lf5; 8. De2-e6; 9. Lg5-Le7; 10. 000-h6 (Weiß hat das freiere Spiel. In Verbindung mit Se5 kann er dem Schwarzen die lange Rochade erschweren. Falls Schwarz kurzrochert spielt Tal 11. Se5 und 12. g4 mit einem gefährlichen Bauerngriff. Deswegen versucht Füstler verzweifelt ein Entlastungsmanöver durchzuführen); 11. Lh4-Se4; 12. g4-Lh7 (sehr gefährlich wäre hingegen 12.-Lh4, 13. g5-Sg2, 14. f6 mit starkem Angriff); 13. Lg3-Sg3; 14. f931 (dieser Zug, der gegen die Regel – daß man in Richtung Zentrum schlagen soll – verstößt, hatte Schwarz sicher nicht erwartet. Weiß ziffert damit plötzlich die f-Linie, damit sein Gegner wegen des Druckes auf f7 kurz rochieren muß, sodaß Tal danach mit einem Bauerngriff auf den schwarzen König beginnen kann); 14.-Dc7; 15. Se5-Ld6; 16. h4 (der schwarze König kann sich nicht in Sicherheit bringen. Wenn er lang rochert, folgt das Opfer auf f7, das die Partie beenden würde. Bei kurzer Rochade droht der Bauerngriff genau so tödlich. In solchen Stellungen kommt Tals „Dämonie“ zum Vorschein, die seine Gegner geradezu zu Fehlern zwingt); 16.-f67 (Schwarz konnte mit 16.-Le5; 17. de5-Td8, was Figurentausch forciert, längeren Widerstand leisten, er rechnet jedoch damit, nach 17. Sf3-000; 18. Le6-Kb8 mit dem König aus der Gefahrenzone zu kommen und dann den Bauern zurückzuerobern, jedoch); 17. Le6!!! (eine solche Möglichkeit ließ Tal nie aus. Der gegnerische König wird um jeden Preis im Zentrum festgehalten, wo er einem kombinierten Angriff der Türme auf der d- und f-Linie ausgesetzt ist. Selbstverständlich wollen solche Opfer weit vorausgerechnet sein); 17.-f6; 18. de5-Le7 (nach dem eventuellen 18.-Le5 folgt 19. Th1 mit Rückgewinn der Figur und übermächtiger Stellung); 19. Th1 (hier konnte Tal mit 19. Ld7 die schwarze Dame erobern, aber Schwarz bekäme dafür genügend Kompensation. Deswegen setzt Tal lieber seinen Angriff fort, in der Überzeugung, die materielle Seite auch später regeln zu können); 19.-Tf8; 20. Tf8-Lf8; 21. Df3-De7 (Schwarz kann seine Figuren nicht verbinden, denn etwaiges 21.-Td8??? hätte zu 22. Td8+ und matt im folgenden Zug geführt); 22. Dd3-Tb8? (der nächste Fehler folgt verlässlich, getreu der Redensart: wenn der Teufel junge hat, dann...); 22.-Ld7+Dd7; 24. Td7-Kd7; 25. Df7-Le7; 26. e6+ (entweder 26.-Kd8; 27. Dg7 und Turmverlust nicht möglich ist); 26.-Kd8; 27. Dg7 und Schwarz gibt auf; da nach 27.-Le4; 28. De5 mit Figurenverlust folgt.

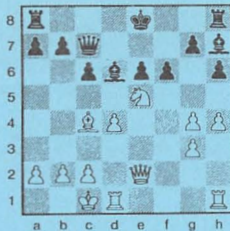

Kölner Stadtanzeiger 23.7.92

# Bobby Fischer hält Fans in Schach

Zweifel an dem geplanten Auftritt in Belgrad

Jahr für Jahr elektrisiert eine Meldung die Schachwelt: Der Amerikaner Robert (Bobby) Fischer (49), als ungeschlagener Weltmeister 1972 abgetreten und seitdem aus der Öffentlichkeit verschwunden, taucht wieder auf und stellt sich einem renommierten Gegner. Mal wurde der Weltmeister Anatoli Karpow gegen Boris Spasski (54) auf der Adriainsel Sveti Stefan und in der Hauptstadt Restjugoslawiens, Belgrad, an. Initiator des Coups soll Großmeister Svetozar Gligoric sein, der zu Fischers engen Freunden zählt und sich seit Jahren um eine Rückkehr des Amerikaners in die Schacharena bemüht. Als Geldgeber wird der serbische Bankier Jezdimir Vasiljevic genannt, der nach Budapest geflohen sein soll, um Fischer dort am Flughafen abzuholen. Ein Grund für einen solchen Wettkampf könnten die Veranstalter darin sehen, die internationale Isolation und die UN-Sanktionen zu durchbrechen.



Bobby Fischer

„Wenn es stimmt, ist das eine Sensation“, sagt der Bamberger Schachmeister und Verleger Lothar Schmid. So recht will er aber nicht daran glauben: „Alle warten seit 15 Jahren auf eine Rückkehr, bisher immer vergeblich.“ Schmid, der den WM-Kampf 1972 zwischen Fischer und Spasski in Reykjavik als Schiedsrichter leitete, weiß bestens über den Amerikaner Bescheid. Bobby Fischer lebte um die Jahreswende 1990/91 mehrere Monate lang in einem Hotel in der Fränkischen Schweiz. Dort habe er sich auf ein Comeback vorbereitet wollen. Fischer habe mit Bamber-

ger Freunden Partien gespielt, die WM-Kämpfe Kasparow/Karpow analysiert und dabei „einen sehr, sehr starken Eindruck gemacht“.

„Der Mann ist einfach ein Genie“, meint Lothar Schmid, „aber er ist auch sehr schwierig“. Als die Medien Fischer damals in seinem Hotel aufspürten, verließ er die Bundesrepublik und tauchte in Amerika unter. Genau wie er es 1972 nach seinem Sieg in Reykjavik getan hatte. Als er der erste nicht-sowjetische Titelträger nach dem Zweiten Weltkrieg wurde, spielte er keine offizielle Partie mehr. Aber immer noch hält er sich für den amtierenden Weltmeister, dem seine Nachfolger Karpow und Kasparow nicht das Wasser reichen könnten. Je länger der Amerikaner verschwunden blieb, desto geheimnisvoller wurden die Geschichten und die Legende Bobby Fischer. Tritt Fischer nun wirklich an, hilft es den Schach-Professionells sicherlich. Denn auch in dieser Disziplin gilt: was sich medienwirksam in Szene setzen läßt, lockt Sponsoren und das große Geld.

Hartmut Schergel

# Der Jugendwart gibt bekannt

## I. Versammlung der Schachjugend Düsseldorf vom 27.6.1992

Satzungsänderungen: Es wurde neu das Amt des Jugendspielleiters eingeführt. Jugendwart und Jugendspielleiter vertreten sich gegenseitig. Hierdurch entfällt die Vertretungsbefugnis des Vertreters der Vereinsjugendwarte. Die Abschaffung des Jugendeinzelpokals fand nicht die erforderliche Mehrheit. Neu eingeführt wurde die Blitz-EM der C-Jugend (U15).

Wahlen: Jugendwart Eberhard Bießner, Bahnstr. 63, 4000 Düsseldorf, Tel. 350241  
 Jugendspielleiter: Rainer Lingen, Achenbachstr. 81, 4000 Düsseldorf Tel. -  
 telefonisch ist R. Lingen vorläufig nur in den Vereinen Ratinger SK  
 Di/Do/Sa/So und Schachfreunde Gerresheim Mi/Fr. zu erreichen.  
 Jugendsprecherin: Ulrike Beier, Heiderweg 6, 4006 Erkrath, Tel. 0211/241203  
 Vertr. Jugendwarte: Oliver Müller, Heinrich-Heine-Str. 84, 4010 Hilden, Tel.  
 02103/48266  
 Jugendliche Beisitzer (3) konnten nicht gewählt werden, da die anwen-  
 senden Jugendlichen nicht bereit zur Kandidatur waren. Neuer Wahlgang

## II. Außerordentliche Jugendversammlung am 5.9.1992, 14.00 Uhr

Hiermit berufe ich eine a.o. Jugendversammlung ein, die um 14.00 Uhr vor der Jugendblitz Einzelmeisterschaft beim Düsseldorfer Schachklub, Blücherstr. 6-8 stattfindet. Eingeladen sind nur die Jugendsprecher der Vereine. Einziger Tagesordnungspunkt ist die Wahl von 3 jugendlichen Beisitzern für den JA

## III. Blitz Einzelmeisterschaften der SJ Düsseldorf am 5.9.1992, 15.00 Uhr

Hiermit laden wir zu den Blitz Einzelmeisterschaften der SJD ein. Ausrichter ist der Düsseldorfer Schachklub 1914/25 (Fusion SG Df./DSG Rochade) in seinem Spiellokal Kolpinghaus Blücherstr. 6-8. Beginn: 15.00 Uhr, Meldeschluß: 14.45 Uhr im Spiellokal. Ausgerichtet werden folgende Blitz Einzelmeisterschaften:  
 Jugend-Blitz-EM (U20) bis Jahrgang 1973, sowohl männlich als weiblich  
 C-Jugend-Blitz-EM (U15) bis Jahrgang 1978, sowohl männlich als weiblich  
 Blitz-EM weibl. Jugend bis Jahrgang 1973

## IV. Meldevorschriften für Jugendangaben, verlängerte Frist 31.8.1992

Alle die Vereine, die jugendliche Mitglieder haben und nicht an den Jugendmannschaftswettkämpfen teilnehmen, müssen mir Ihre Jugendangaben bis zum 31.8.1992 einreichen (Poststempel). Werden die Meldungen nicht oder nicht rechtzeitig eingereicht, werden die betreffenden Vereine mit Bußen belegt. Folgende Angaben sind erforderlich: 1 Verein, 2 Spiellokal 3 Jugendwart (falls nicht vorhanden, der für die Jugendlichen zuständige Vertreter) 4 Jugendsprecher (ggfs. Fehlanzeige) 5 Jugendrangliste Bei den Angaben zu 3+4 Name, Anschrift, Telefon zu 5 zusätzlich Geburtsdatum

## V. Urlaub

Eberhard Bießner vom 31.7. bis 16.8.92, Rainer Lingen vom 16.7. bis 8.8.92

## Jg. Regionaliga

NR	Mannschaft	1	2	3	4	5	6	7	8	Brett	PUNKTE
1	DSG/Hochheide		5	3½	7	5½	6	6	8	41: 15	12- 2
2	PSV/Turm Duisb.	3		6	5	6	6	6	7½	39½: 16½	12- 2
3	Dinslaken	4½	2		4½	5	5	6	6½	33½: 21½	12- 2
4	Wermelskirchen	1	3	3½		4	6	5½	5	28: 28	7 - 7
5	SG Kaarst	2½	2	3	4		3	5½	5½	25½: 30½	5 - 9
6	SF Gerresheim	2	2	3	2	5		4	6	24½: 31½	5 - 9
7	SF Heinsberg	2	2	2	2½	2½	4		5½	20½: 35½	3 - 11
8	SG Düsseldorf	0	½		3	2½	1½	2½		10½: 44½	0 - 14

## Jg. Verbandsliga SÜD

NR	Mannschaft	1	2	3	4	5	6	7	8	Brett	PUNKTE
1	SK Meerbusch		5½	6	5	4	6	2½	5	34: 22	11- 3
2	SC Erkrath	2½		4	4½	4	7	6½	6½	35: 21	10- 4
3	SK Ratingen	2	4		4½	4	5	5½	5½	30½: 25½	10- 4
4	SJ Düsseldorf	3	3	3½		5½	5½	4½	4	29½: 26½	7 - 7
5	SG Solingen 68	4	4	4	2½		1	8	5	29: 27	7 - 7
6	PSV/BSW 't'al	2	1	3	2½	7		5	6½	27: 29	6 - 8
7	SV Rosellen	5½	1½	2½	3½	0	3		5	21: 35	4 - 10
8	Elberfeld III	3	1½	2½	4	2½	1½	3		18: 38	1 - 13

# Nachrichten aus den Vereinen

## RATINGER SCHACHKLUB 1950

Die Vereinsmeisterschaft wurde in 4 Gruppen ausgetragen. Sieger der Gr.A wurde **Rainer Lingen** mit 6½ vor **Dirk Liedtke**, **Achim Vossenkuhl** und **Harald Wolter** mit je 6 Zählern. Die Gruppensieger B, C und D wurden **Jürgen Schmitz**, **Aleksander Vujevic** und **Volker Fricke**.

Die Jugendstadtmeisterschaft gewann in der Altersgruppe A bis C **Sebastian Kitte** mit 9 vor **Erdal Cinar** und **Christoph Buss** mit je 7 Punkten. In der Altersklasse D bis F gewann **Francesco de Gleria** 9(8) nach StICKkampf den Titel gegen **Mirko Dehne** 9(8). Dritter wurde **Nicolas Heidel** mit 6½(8).

## POSTSPORTVEREIN DÜSSELDORF - Abt. SCHACH -

Vereinsmeister und Pokalsieger 1992 wurde **Jürgen Deussen**! Um dieses Double zu erreichen mußte er in der Vereinsmeisterschaft den StICKkampf gegen **Robert Siemes** gewinnen. Im Pokal endete die Partie gegen **Dirk Angermünde** sowie die darauffolgenden drei Blitzpartien remis, ehe ein Sieg in der 4. Blitzpartie ihm den Sieg sicherte. Aufsteiger aus der B-Gruppe ist **Joseph Zubac**. Insgesamt nahmen an der Vereinsmeisterschaft 21 Spieler teil. Sieger der Schnellturnierwertung wurde **Dirk Angermünde**.

## SCHACHGEMEINSCHAFT NEUSS 1901/22 E.V.

### Einladung zu den 6.Offenen Neusser Stadtmeisterschaften 1992



**Ort:** Schachzentrum Neuss, Gladbacher Str.60, 4040 Neuss 1, 02131/546400

**Turnierleiter:** Frank Hammes, Münsterstr. 161, 4000 Düsseldorf 30, 0211/463337

**Spielmodus:** 7 Rd.CH 2½ Std./50 Züge, danach 30 min für den Rest der Partie.

**Auslosung:** Computer (FIDE) **Startgeld:** DM 30,- + DM20, Reuegeld (Zurückerstattung) / Ermäßigt: DM 20,- + DM 20,- Reuegeld **Spieltermine:** Immer Fr. 19:30 h - 4.9. / 11.9. / 18.9. / 2.10. / 9.10. / 30.10. / 6.11. / 27.11. / 11.12.1992.

**Preise :** 500,- / 400,- / 250,- / 150,- / 100,- / 50,- / 50,- / 50,- / 50,- / 50,- INGO (DWZ) 130-160 / 161-190 / 191-300 jeweils DM 50,- / Bester Jugendlicher (1972) / Bester Senior (1937) je DM 50,-.

**NEU NEU NEU !!!** Je 4 Spieler aus einem Verein können innerhalb der Stadtmeisterschaft eine Mannschaft bilden (die SG Neuss ist ausgeschlossen). **Mannschaftspreise:** DM 150,- bis 50,- DM ab 2 Mannschaften. Alle Preise sind bei mind.40 Teilnehmern garantiert. **Anmeldung:** Durch Einzahlung des Start- und Reuegeldes auf das Vereinskonto der SG Neuss, Stadtparkasse Neuss (BLZ 305 500 00) **Kto.Nr. 603 308**, Kennwort "STM 92" mit folgenden Angaben: **1** Name **2** Anschrift **3** Tel. **4** Verein **5** Geb.Dat. **6** INGO/DWZ. **Anmeldeschluß:** 28.8.92, 23:00. **Info:** Frank Hammes (Tel. 0211/463337).

## DÜSSELDORFER SCHACHKLUB DSK 1914/25 e.V.

### Offene Düsseldorfer Stadtmeisterschaft (1.DSK-OPEN)



**Ort:** Kolpinghaus,Blücherstr.6-8,(am "Dreieck") **Turnierleiter:** Peter Heyn, Adresse s.u.

**Termine:** 9 Runden CH immer freitags: 25.9. / 16.10. / 13.11. / 11.12. / 8.1 / 29.1. / 19.2. / 12.3. / 9.4. **Bedenkzeit:** 2,5 Stunden für 50 Züge, danach 30

Minuten pro Spieler für den Rest der Partie. **Startgeld** DM 50,- incl. DM 20,- Reuegeld (Zurückerstattung). **Preise:** DM 700,- / 450,- / 350,- / 250,- / 200,- / 100,- und **Sopnderpreise** in Höhe von DM 700,- incl. Ratingpreise. **Anmeldungen:** Peter Heyn, Albertstr.79, 4000 Düsseldorf 1, 0211-899-2437, abends 0211-7333032 oder Klaus-D.Gilgenbach 0203-707606 oder Ralf Feldbinder 0211-551124

**MONATSBLITZTURNIER DES DSK:** Beginnend am 4.September um 19:30 Uhr findet an jedem erten Freitag im Monat ein stark besetztes Blitzturnier statt. Startgeld für Nicht-Vereinsmitglieder DM 2,-. Anmeldung: Peter Heyn 0211-899-2437 oder -7333032 oder am Spielabend im Kolpinghaus.